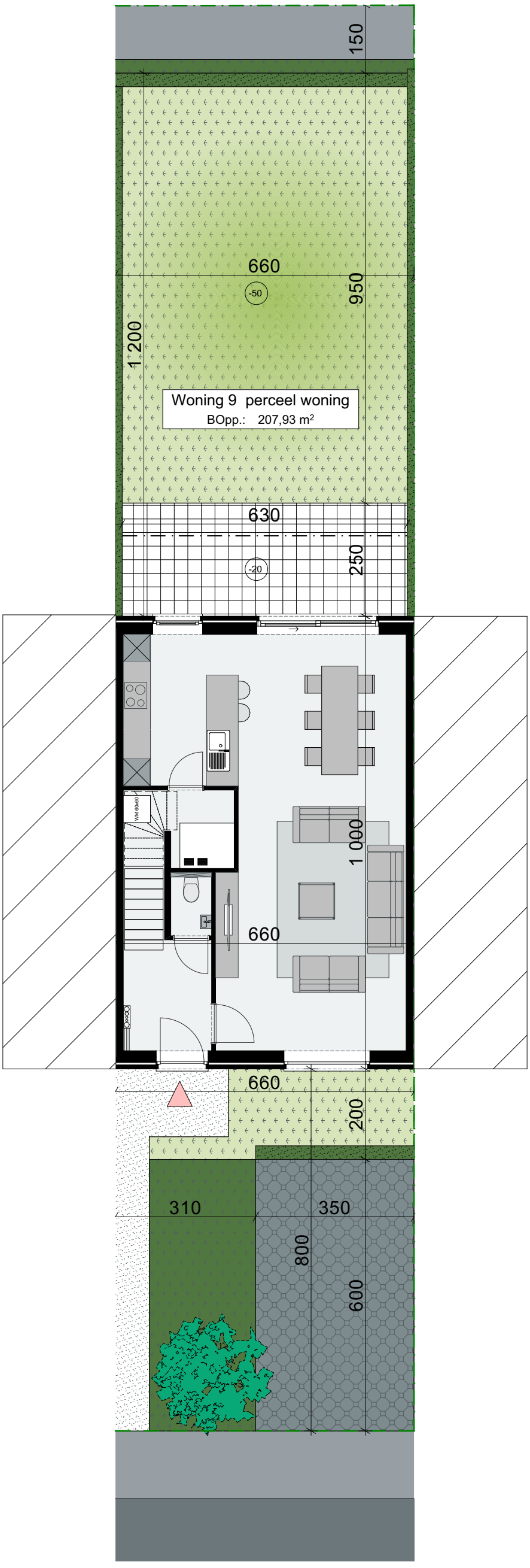

N

schaal 1:100

15/05/2024

IPON
IMMOBILIAIREPROJECTONTWIKKELING

wielfaert architecten

Gentseweg te Beveren
WONING 9
INPLANTING

bruto oppervlakte woning:	186,36 m²
oppervlakte terras:	16,50 m²
oppervlakte tuin:	125,43 m²
oppervlakte staanplaats:	21,00 m²
slaapkamers:	3
verdieping:	gelijkvloers

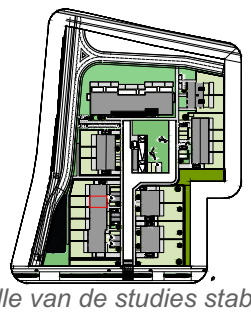

*Deze tekening, maatvoering en meubilair zijn indicatief. De plannen kunnen omwille van de studies stabiliteit, technieken en akoestiek nog licht wijzigen